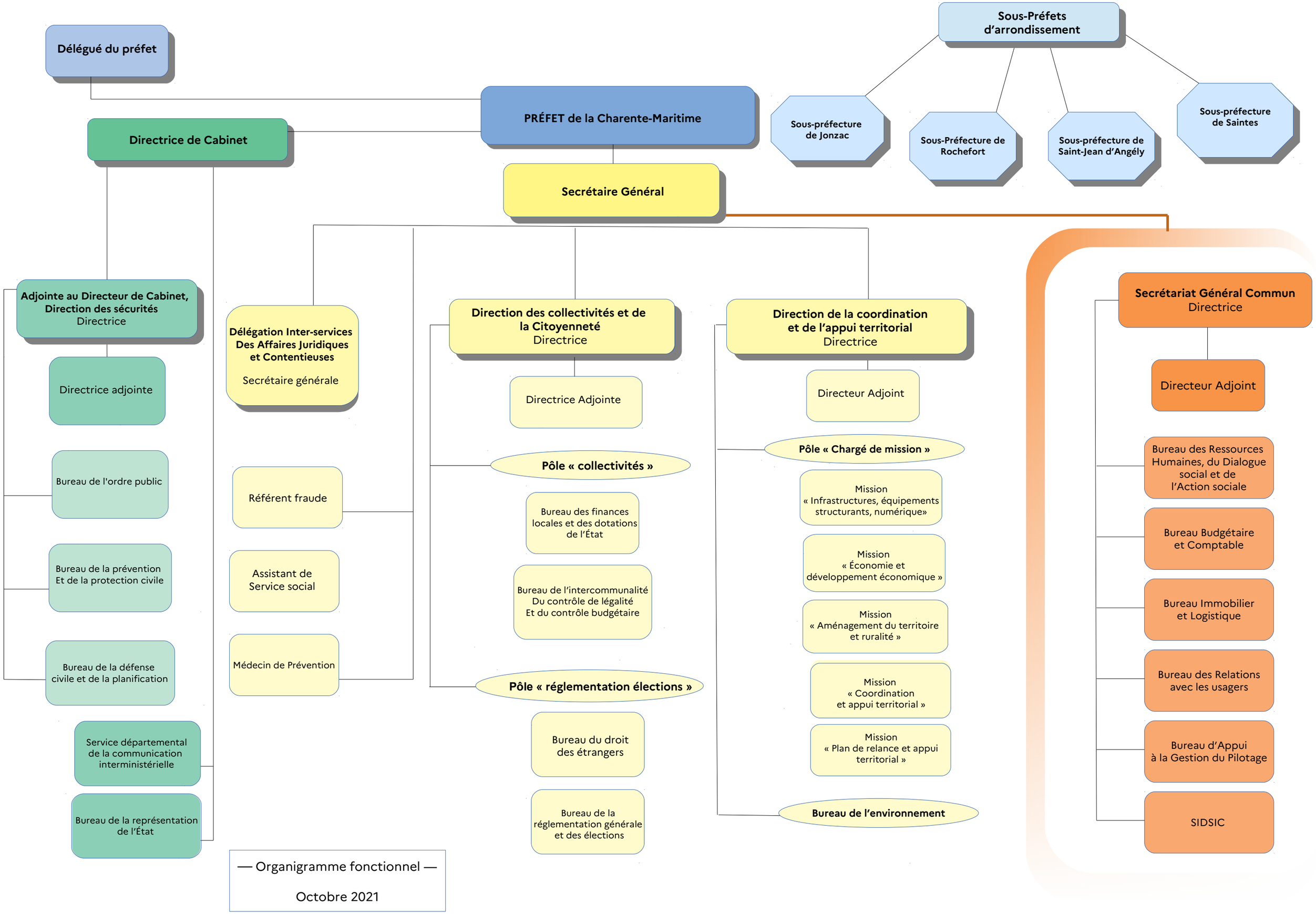
Délégué du préfet
PRÉFET de la Charente-Maritime
Sous-Préfets d'arrondissement
Sous-préfecture de Jonzac
Sous-Préfecture de Rochefort
Sous-préfecture de Saint-Jean d'Angély
Sous-préfecture de Saintes
Directrice de Cabinet
Secrétaire Général
Adjointe au Directeur de Cabinet, Direction des sécurités
Directrice
Directrice adjointe
Bureau de l'ordre public
Bureau de la prévention Et de la protection civile
Bureau de la défense civile et de la planification
Service départemental de la communication interministérielle
Bureau de la représentation de l'État
Délégation Inter-services Des Affaires Juridiques et Contentieuses
Secrétaire générale
Référent fraude
Assistant de Service social
Médecin de Prévention
Direction des collectivités et de la Citoyenneté
Directrice
Directrice Adjointe
Pôle « collectivités »
Bureau des finances locales et des dotations de l'État
Bureau de l'intercommunalité Du contrôle de légalité Et du contrôle budgétaire
Pôle « réglementation élections »
Bureau du droit des étrangers
Bureau de la réglementation générale et des élections
Direction de la coordination et de l'appui territorial
Directrice
Directeur Adjoint
Pôle « Chargé de mission »
Mission « Infrastructures, équipements structurants, numérique»
Mission « Économie et développement économique »
Mission « Aménagement du territoire et ruralité »
Mission « Coordination et appui territorial »
Mission « Plan de relance et appui territorial »
Bureau de l'environnement
Secrétariat Général Commun
Directrice
Directeur Adjoint
Bureau des Ressources Humaines, du Dialogue social et de l'Action sociale
Bureau Budgétaire et Comptable
Bureau Immobilier et Logistique
Bureau des Relations avec les usagers
Bureau d'Appui à la Gestion du Pilotage
SIDSIC
— Organigramme fonctionnel —
Octobre 2021